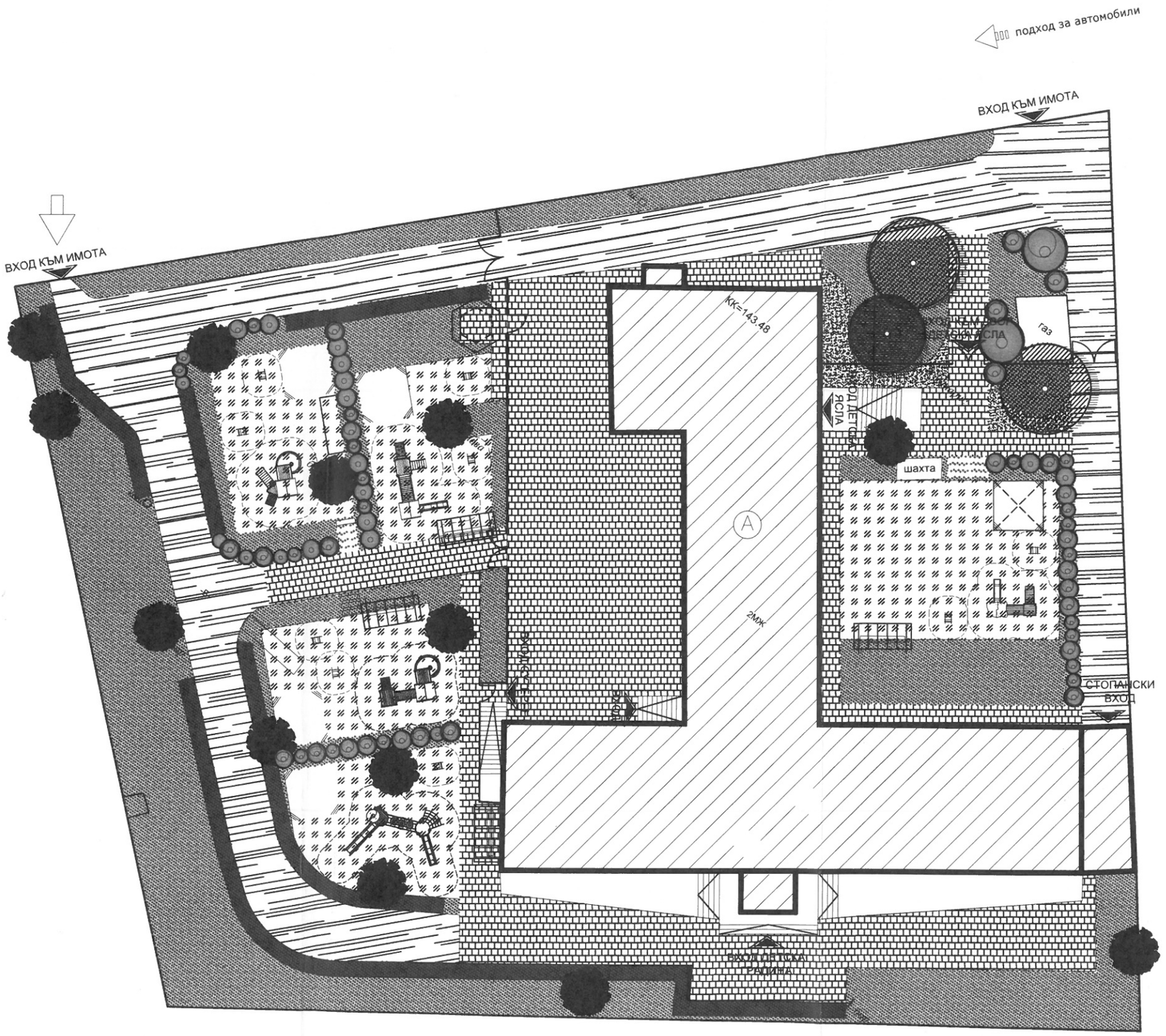

ЛЕГЕНДА:

А. Сграда - предмет на проекта

- подход за посетители

- подход за автомобили

ЛАНОВ СТРОЙ КОНСУЛТ 1" ЕООД * Благоевград *

КОНСУЛТАНТ

.....

ОБЩИНА СТРУМЯНИ
Главен архитект:.....
ОДОБРЯВАМ
Дата:.....

ПЪЛНА ПРОЕКТАНТСКА ПРАВОСПОСОБНОСТ
арх. БОРИСЛАВ Г. ВЛАДИМИРОВ
Рег. №: 01881
дата..... подпис.....

АРГОС ИНЖЕНЕРИНГ ЕООД	
ВЪЗЛОЖИТЕЛ:	ОБЩИНА СТРУМЯНИ
ОБЕКТ:	Награждаване на детски площадки и спортни съоръжения, и ремонт на сградата на Детска градина "Пятнанци", с. Микрево, общ. Струмяни
ВЪЗЛОЖИТЕЛ:	ОБЩИНА СТРУМЯНИ
ЧАСТ:	АРХИТЕКТУРА
ФАЗА:	ТЕХНИЧЕСКИ ПРОЕКТ
ВОДЕЩ ПРОЕКТАНТ:	арх. Борислав Владимиров
ПРОЕКТАНТ:	арх. Борислав Владимиров
ЧЕРТЕЖ:	Ситуация
Дата: 2016	М 1:300 № 1 / 12